

La exposición quedó montada, a la espera del momento de poder presentarla.

Raphel Pherrer

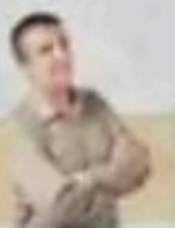

Arte con mirada de mujer

Veintiséis mujeres artistas tenían previsto presentar su obra el mismo día en que se decretó el estado de alarma. Todo quedó congelado en el tiempo.

La irrupción del coronavirus en la vida ciudadana paralizó diversas muestras artísticas. Una de las últimas inauguraciones canceladas, el mismo 14 de marzo en que se decretó el estado de alarma, fue la de la cuarta edición de *Soc Dona, soc Art*, que ahora permanece confinada en las instalaciones de Ciutatà llegal a la espera de poder ser mostrada al gran público cuando las circunstancias sanitarias lo permitan. «Esta exposición invita a disfrutar de la obra de pintoras, escultoras, mujeres dedicadas a la música, fotografía, audiovisuales y a la poesía», señalan Marga González y Toni de la Mata, propietarios y productores de este local de Pòrtol. «Instalamos *Soc Dona, soc Art* con motivo del día internacional de la mujer del 8 de marzo, con obra de veintiséis artistas, y para apoyar a creadoras de la isla». Y se da la circunstancia de que «a todas ellas les parece una propuesta muy interesante puesto que comparten nuestra concepción del arte; y por nuestra parte lo que más nos atrae es su gran creatividad, la forma de concebir y expresar su maestría, así como la intencionalidad, mensaje, la de-



Elena Roig Santiago, retratista de la mujer, junto a su creación 'Activa ante el deseo'.